STATO ATTUALE

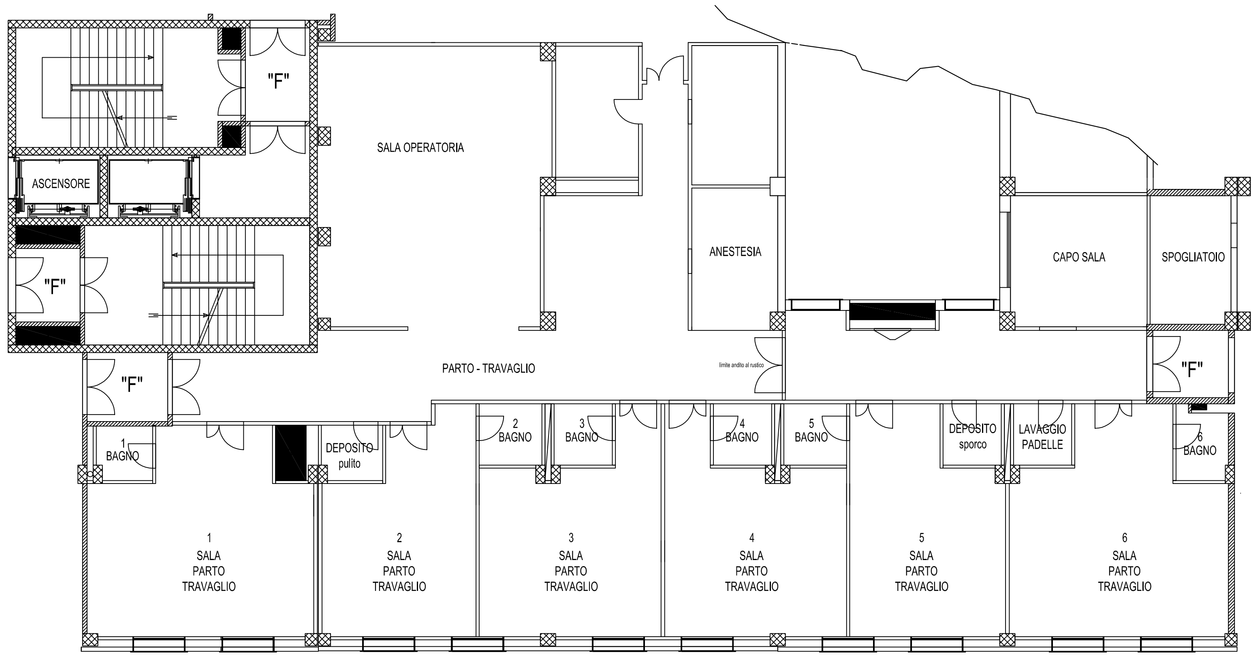

STATO DI PROGETTO

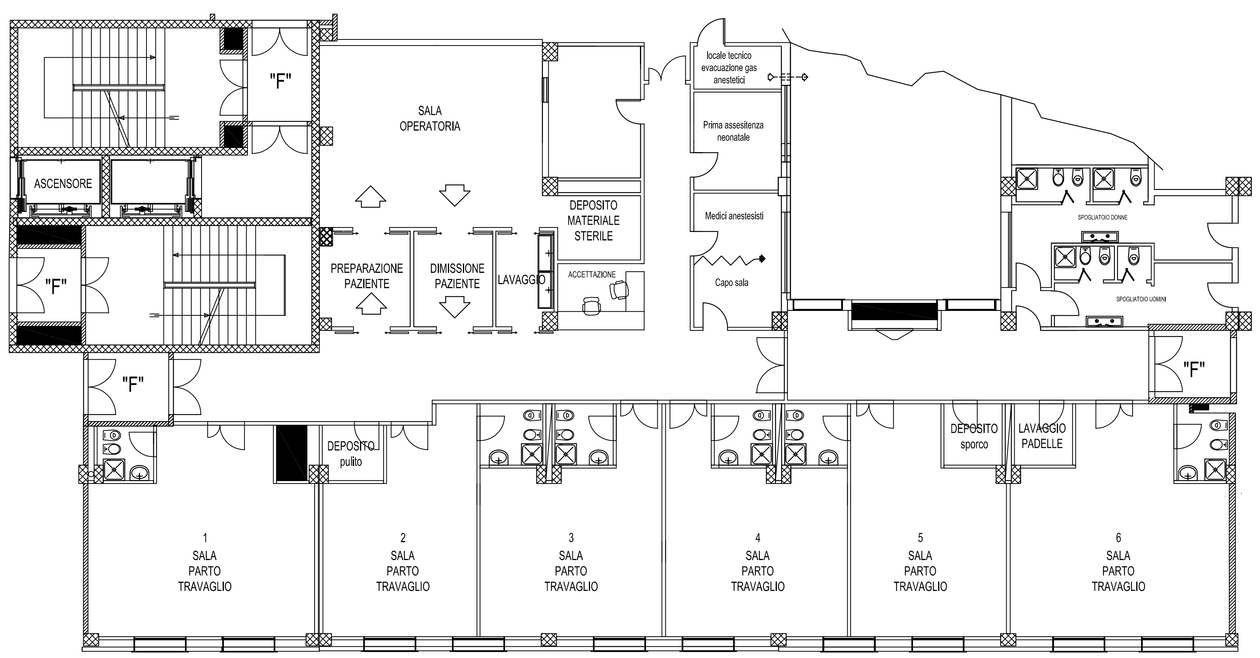

AZIENDA OSPEDALIERO UNIVERSITARIA DI CAGLIARI

Policlinico di Monserrato
Blocco Q

PROGETTO DEFINITIVO:
Forniture e opere di completamento di sei sale parto-travaglio, sala operatoria, terapia intensiva, subintensiva neonatale. Adeguamento neuropsichiatria infantile e impianti.

ELABORATO:
STATO ATTUALE E STATO DI PROGETTO 3° PIANO

TAVOLA N°
B 3.4

DATA: 26/10/2011 | REVISIONE: 01/2011 | SCALA: 1:100

RESPONSABILE DEL PROCEDIMENTO
Dott. Ing. Roberto Corrias
Servizio Tecnico

PROGETTAZIONE
Dott. Ing. Ester Mura
Geom. Bruno Satta
Servizio Tecnico

DIRETTORE GENERALE
Dott. Ennio Filigheddu
Direzione Generale
P.O. San Giovanni di Dio
Via Ospedale, 54
09124 - Cagliari